

INFORME DE RENDICIÓN DE CUENTAS

GERENCIA

2020



SC-CER433610



www.hcup.gov.co

Cra 20 # 1ª – 100 Barrio El Man

Teléfono: (57) (4) 3201210

Email: informacion@hcup.gov.co

Caucasia, Antioquia, Colombia.

Contenido

Introducción.....	4
Adecuaciones realizadas desde el proceso de recursos Físicos	4
Consulta externa y farmacia (bloque de acceso nueva sede).....	5
P Y P (Odontología – Vacunación)	5
Hospitalización.....	5
Cirugía	5
Instalación de mesón en acero inoxidable en el servicio de esterilización.....	6
Urgencias.....	6
Hospitalización pediátrica	6
Laboratorio.....	6
Plomada Del Area De Rx Odontologico	7
Farmacia	7
Área administrativa.....	8
Almacén	12
Lavandería	12
Cuarto de residuos	13
Mantenimiento Hospitalario.....	13
Ascensores.....	16
Urbanismo.....	17
Generalidades de la producción año 2020.....	18
Talento Humano.....	18
Información Financiera	19
Ejecución presupuestal	19
Ingresos	19
Variación de ingresos.....	19
Gastos.....	19
Variación de los gastos	20
Cuentas por pagar a proveedores a 31 diciembre 2020	20

Actividad Financiera Acumulada	21
Facturación por venta de servicios.....	21
Recaudo Por Venta De Servicios	21
Estado de la cartera a 31 de diciembre de 2020	22
Eventos	24
Donaciones	28
Cruz Roja Colombiana	28
Gobernación de Antioquia.....	30
ESE Hospital Cesar Uribe Piedrahita Sede Puerto Berrío	31
Mesas de Conciliación	31
Actualización Laboratorio.....	32
Reformas Rayos X.....	33
Recuperación progresiva de infraestructura	36
Unidad de Cuidados Respiratorios Intermedios –UCRI-.....	40
Donaciones	44
Secretaría Seccional de Salud y Protección Social de Antioquia.....	44
Relación de donaciones Secretaría Seccional de Salud y Protección Social de Antioquia	48
Convenio OCENSA, Cruz Roja y ESE Hospital Cesar Uribe Piedrahita	48
Relación Convenio OCENSA, Cruz Roja y ESE Hospital Cesar Uribe Piedrahita	51
Donaciones de elementos de protección personal EPP.....	51
Fortalecimiento del transporte asistencial básico y medicalizado TAB y TAM	53
Reactivación de brigadas de salud en otorrino, oftalmología y ecografías radiológicas y obstétricas	56

Introducción

La actual administración de la E.S.E. Hospital César Uribe Piedrahita en cabeza del doctor Luis Octavio Gutiérrez Montes inició sus funciones a partir del 01 de Mayo de 2020 con el reto de culminar el traslado de la antigua sede a las nuevas instalaciones de la E.S.E, en primera medida se realizaron las adecuaciones necesarias para pasar la totalidad de los servicios asistenciales.

Adecuaciones realizadas desde el proceso de recursos Físicos

- Se ejecutaron adecuaciones para la logística de acceso de la autoclave al área de esterilización.
- Se inspeccionó la instalación de las unidades odontológicas y lámparas cielíticas en los quirófanos del área de cirugía,
- Se adecuan los desagües de cobre para la instalación de autoclave en el área de esterilización



Consulta externa y farmacia (bloque de acceso nueva sede)

- Adecuación del área de consulta externa para la contingencia del COVID - 19
- Desinstalación y adecuación de los elementos a la nueva sede del área de consulta externa.
- Adecuación de las áreas de taquillas, recepción y farmacia en la Nueva sede.
- Mantenimiento y puesta en marcha del sistema de aire acondicionado.
- Instalación de vidrieras y muebles faltantes.
- Pruebas sanitarias e Hidrosanitarias

P Y P (Odontología – Vacunación)

- Adecuación de consultorios, oficinas. Se realizaron adecuaciones con vidrieras divisorias en la oficina de p y p.
- Pruebas y puesta en marcha de los sistemas de aire acondicionado, sistema eléctrico.

Hospitalización

- Reparación de cielo raso en Dry wall
- Arreglo de fugas en mesones y lavamanos
- Puesta en marcha del sistema de aire acondicionado
- Prueba del sistema eléctrico, tomas y luminarias.

Cirugía

- Pintura de accesos restringidos en las áreas de preparación y quirófanos.

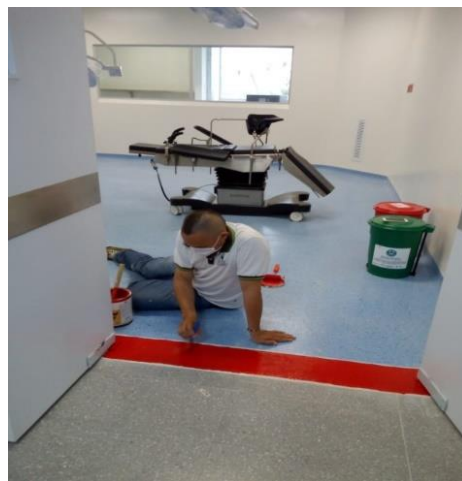

Instalación de mesón en acero inoxidable en el servicio de esterilización



Urgencias

- Pruebas del sistema de aire acondicionado, eléctricas.
- Adecuación de mobiliario de la estación de enfermería y mobiliario de consultorios.

Hospitalización pediátrica

- Instalación de mobiliario de estaciones de enfermería.

Laboratorio

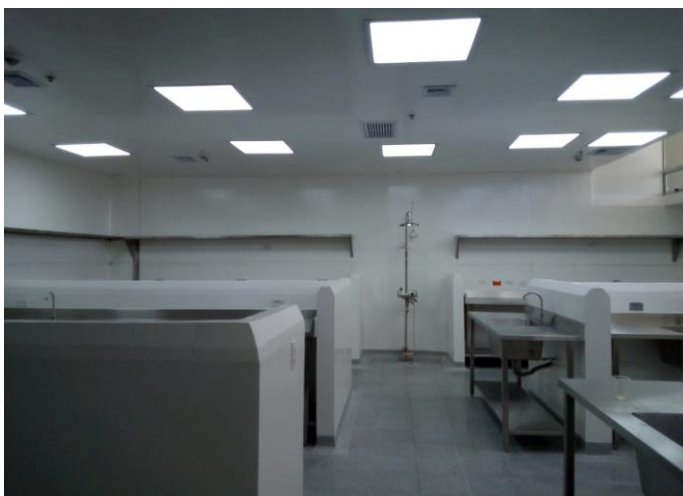

- Levante de repisas de acero inoxidable.
- Aberturas de huecos en los mesones de acero.
- Adecuación de instalaciones hidrosanitarias.

Plomada Del Area De Rx Odontologica



Farmacia

Instalación de aires acondicionados en el área de farmacia



Área administrativa

Se colocaron vidrieras fijas, vidrieras divisorias para las oficinas y dependencias: Archivo historia clínica, archivo administrativo, sistemas, subdirección administrativa, subdirección científica, sala de juntas, auditorio, gerencia, asesor jurídico, control interno, gestión humana, comunicaciones, dirección financiera, contabilidad, cartera, tesorería.

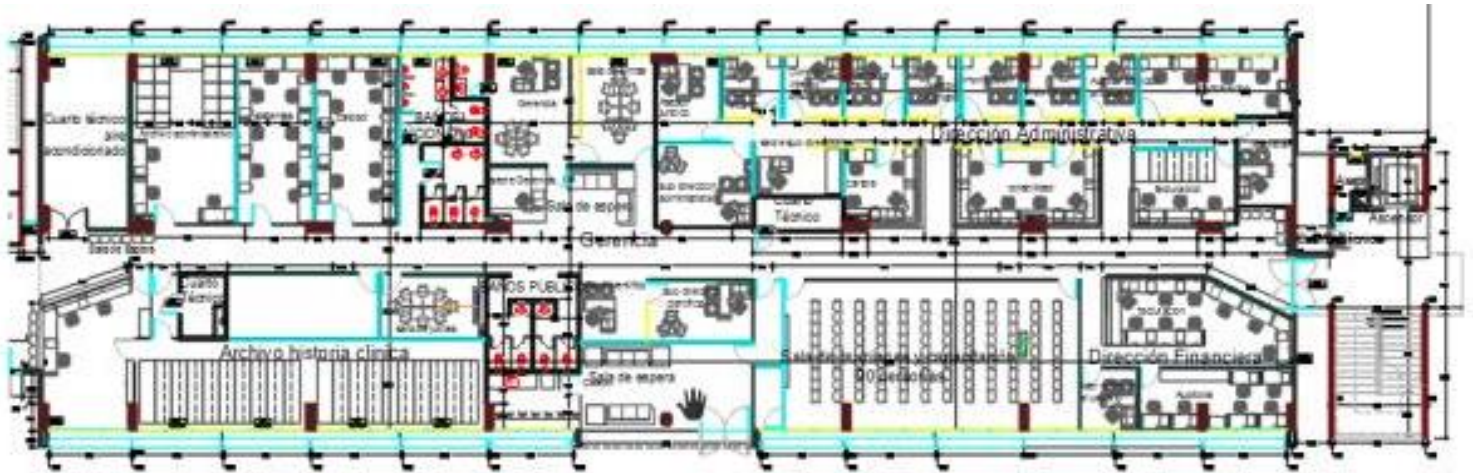

Antes



Después



SC-CER433610

www.hcup.gov.co
Cra 20 # 1ª – 100 Barrio El Man
Teléfono: (57) (4) 3201210
Email: informacion@hcup.gov.co
Caucasia, Antioquia, Colombia.

Mobiliario en madera aglomerada



Vinilo Samblastig En Cerramientos De Vidrio



Área administrativa en funcionamiento con instalaciones de red de voz y datos, telefonía, instalaciones eléctricas.

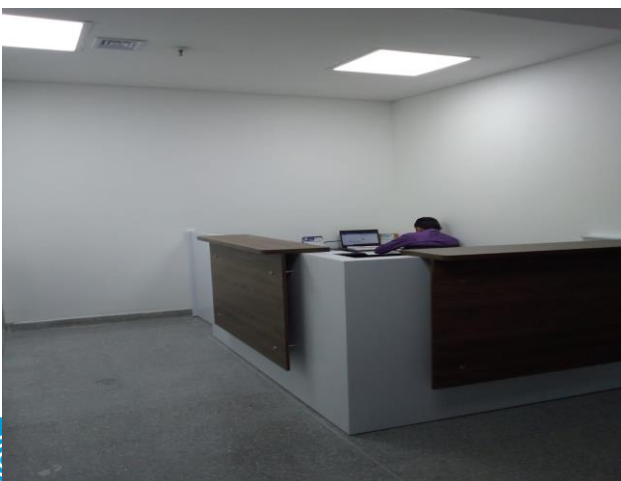

Suministro e instalación de samblasting en las vidrieras de fachada del área administrativa.



Almacén

- Instalación de aires acondicionados
- Divisiones hechas en superboard
- Divisiones en vidrio

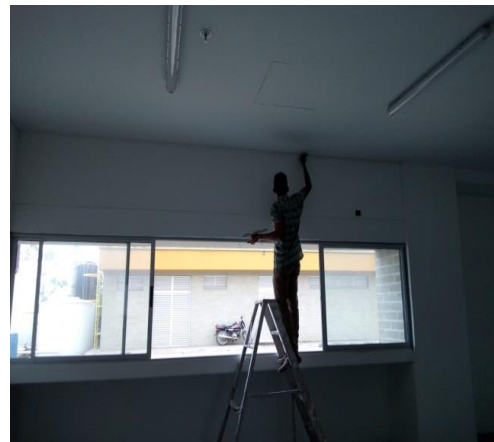

Lavandería

- Instalación de lavadora provisional en el área.
- Toma de fugas en el cielo raso de lavandería.
- Instalación de ventiladores en el pasillo de sala de espera.

Cuarto de residuos

- Adecuación en obra civil de las divisiones de residuos.



Mantenimiento Hospitalario

Se realiza mantenimiento a la planta eléctrica.

- calentamiento semanal y revisión técnica.
- verificación de potencia de salida en planta de 500kva
- verificación de carga completa en planta de 700kva
- chequeo de entrada de combustible en la planta de 500 kva
- Verificación de voltaje en las baterías de encendido
- Acompañamiento a empresa contratada para chequeo preventivo
- Instalación eléctrica para conexión de equipos de oxígeno para el área UCI



Arreglo de bisagras de puertas de aluminio



Mantenimiento de ruedas de carritos de alimentación.



Mantenimiento de duchas en los baños del área de Hospitalización por personal de mantenimiento de la institución.



Revisión y mantenimiento de cajas de inspección por personal de mantenimiento de la institución.



Ascensores: Mantenimiento preventivo y correctivo: Asistencia técnica a los 3 ascensores camilleros y los 2 de pasajeros configuración de dos tarjetas que presentaban error.



Mantenimiento de puertas en vidrio templado en los Bloques de Hospitalización, Bloque de acceso y Bloque clínico.



- Cableado eléctrico de voz y datos en el área administrativa.
- Reciclaje y recogida de cartón para reciclaje.
- Mantenimientos de aires en el área de medicina interna y pediatría.

Urbanismo

- Mantenimiento de zonas verdes, jardines, adoquines, vías de acceso.



Arreglos de Fugas hidráulicas por personal de mantenimiento de la institución



Generalidades de la producción año 2020

Durante la vigencia se vivió un comportamiento atípico en la prestación de servicios de la E.S.E debido a la coyuntura provocada por la pandemia, aun así se atendieron un total de 48.040 pacientes en la E.S.E. Hospital César Uribe Piedrahita sede Caucasia, a los cuales se le prestaron un total de 128.527 atenciones por el servicio de consulta externa, esto es, medicina general, promoción y prevención, nutrición, psicología, fisioterapia, y consulta de medicina especializada. En el caso de la sede en el municipio de Puerto Berrio, se atendieron un total de 22.329 pacientes a los cuales se les prestaron un total de 51.058 atenciones desde el servicio de consulta externa. Cabe destacar que en 2020 inició en operaciones la UCI en la E.S.E Hospital César Uribe Piedrahita del municipio de Caucasia atendiendo un total de 210 pacientes.

La institución realizó durante la vigencia 2020 la atención de 683 pacientes con sospecha de COVID-19 en la sede el palmar, la cual fue utilizada como zona de expansión para sintomáticos respiratorios por cuatro meses de julio a noviembre. Con los siguientes resultados:

Casos positivos:	321
Casos descartados:	245
Casos pendientes:	117

Talento Humano

A continuación se relaciona el personal que desarrollaba actividades en la E.S.E. Hospital César Uribe Piedrahita en sus diferentes sedes a 31 de diciembre de 2020.

SEDE	PERSONAL DE PLANTA	PRESTACION DE SERVICIOS	FAMY-SALUD	SINDI-SALUD	SINTRA-SALUD	SINTRAS ANT	SINE-SALUD
CAUCASIA	78	39	60	215	21	20	36
PUERTO BERRIO	1	1	8	218	13	0	0
TOTAL				710			

Información Financiera

Ejecución presupuestal

Durante la vigencia 2020 se inició con un presupuesto de \$ 84.793.437.320 y se realizaron un total de \$ 31.259.907.687 en adiciones, para un presupuesto total de \$ 116.053.345.007

Ingresos

INGRESOS	RECONOCIMIENTOS	RECAUDO
VIGENCIA ACTUAL	71.622.852.291	43.077.636.570
VIGENCIA ANTERIOR	19.010.214.161	19.010.214.161
TOTAL GENERAL	90.633.066.452	62.087.850.731

Variación de ingresos

VARIACIÓN RECAUDO	2019	2020	%
	66.818.109.197	62.087.850.731	-7.08
VARIACIÓN RECONOCIMIENTO	2019	2020	%
	96.383.442.207	90.633.066.452	-5.97

Gastos

GASTOS	COMPROMISOS	OBLIGACIONES
VIGENCIA ACTUAL	64.597.579.304	64.244.227.711
VIGENCIA ANTERIOR	22.743.115.307	22.743.115.307
TOTAL GENERAL	87.340.694.611	86.987.343.018

Variación de los gastos

VARIACIÓN COMPROMISOS	2019	2020	%
	86.212.187.526	87.340.694.611	1.31
VARIACIÓN OBLIGACIONES	2019	2020	%
	83.329.238.002	86.987.343.018	4.39

Cuentas por pagar a proveedores a 31 diciembre 2020

TERCERO	VALOR
DISTRIBUCIONES MEDIFE SAS	1.037.119.802
RP DENTAL SA	718.806.595
VISION TOTAL SAS	1.081.666.325
COHAN	1.033.743.848
GRAFICAS JORVALLE EU	318.771.965
MACROMEDICOS SAS	670.397.011
SINDISALUD	3.750.187.257
SERVIREGIONAL SAS	860.670.422
SINTRASANT	5.003.009.290
DISMERQ SAS	332.647.451
FAMYSALUD	497.747.927
SUPPLIEST SOLUTIONS SAS	1.002.177.848
AXITRAUMA SAS	309.462.556
OSTEOHEALTH SUMINISTRI HOSPITALARIO IPS	269.201.520
SINESALUD	823.758.866
SINTRANSALUD	358.883.313

UNION TEMPORAL TRANVITAL	601.382.439
UNION TEMPORAL FISIOSALUD	606.427.924
TOTAL TERCERO	19.276.062.359
OTRAS CUENTAS POR PAGAR	2.814.709.647
TOTAL CUENTAS POR PAGAR	22.090.772.006

Actividad Financiera Acumulada

ESTADO DE ACTIVIDAD FINANCIERA Y SOCIAL ACUMULADO	
VENTA DE SERVICIOS	56.130.754.658
COSTO DE VENTAS DE SERVICIOS	52.619.505.209
GASTOS OPERACIONALES	12.189.008.967
UTILIDAD OPERACIONAL	(8.677.759.518)
OTROS INGRESOS	11.352.827.371
OTROS EGRESOS	5.556.364.448
EXEDENTE DEL EJERCICIO	(2.881.296.595)

Facturación por venta de servicios.

MES	VALOR FACTURADO 2020
TOTAL	57.798.533.080

Recaudo Por Venta De Servicios

MES	VALOR RECAUDADO 2020
TOTAL	56.462.113.258

Estado de la cartera a 31 de diciembre de 2020

Subconcepto	Hasta 60	De 61 a 90	De 91 a 180	De 181 a 360	Mayor 360	Total Cartera
<u>CONTRIBUTIVO</u>	5,233,044,649	546,033,853	1,847,500,422	2,031,203,626	5,831,357,606	15,489,140,156
<u>SUBSIDIADO</u>	10,298,462,395	610,101,032	1,367,693,667	3,181,607,534	5,831,872,786	21,289,737,414
<u>ADRES</u>	42,106,214	32,523,037	14,426,295	189,149,174	1,310,851,843	1,589,056,563
<u>SOAT-ECAT</u>	713,852,702	55,738,954	116,899,676	264,874,057	1,419,143,270	2,570,508,659
<u>POBL. POBRE SECR. DEPARTAMENTALES - DISTRITALES</u>	542,449,794	88,775,705	58,776,336	359,266,974	1,372,326,823	2,421,595,632
<u>POBL. POBRE SECR. MUNICIPALES</u>	94,082,205	271,809	59,538,536	34,582,173	24,471,991	212,946,714
<u>Salud Pública</u>	304,520,589	0	0	113,070,287	75,277,955	492,868,831
<u>IPS Públicas</u>	186,289	0	0	4,184,945	60,761,495	65,132,729
<u>IPS Privadas</u>	314,858,509	23,098,236	19,709,225	154,614,665	610,156,178	1,122,436,813
<u>Particulares</u>	86,157,206	138,788,181	10,188,472	333,530,084	791,413,964	1,360,077,907
<u>Regimen Especial</u>	531,353,157	53,283,323	200,387,968	151,784,082	157,081,821	1,093,890,351
<u>ARL</u>	365,564,650	18,640,459	4,163,559	25,841,762	270,836,902	685,047,332
TOTAL DE CARTERA	18,526,638,359	1,567,254,589	3,699,284,156	6,843,709,363	17,755,552,634	48,392,439,101

COMPRAS DE ACTIVOS FIJOS DE MENOR Y MAYOR CUANTIA:

Durante la vigencia se adquirieron activos de menor cuantía por valor de \$305.072.095 y de mayor cuantía por un valor superior a los \$2.655.240.821.

Durante el periodo se destinaron \$416.500.275 al mantenimiento hospitalario de la E.S.E, discriminadas a través de los siguientes conceptos.

Estado de los procesos

Desde el comienzo de la administración del Doctor Luis Octavio Gutiérrez Montes se ha trazado la meta de trabajar con miras a la prevención para minimizar las acciones correctivas, el área Jurídica y Contractual no son ajenas a estos postulados.

A diciembre 31 de 2020 se recibieron 205 acciones distribuidas de la siguiente manera:

NOMBRE DE LA ACCIÓN	CANTIDAD
Reclamaciones Administrativas	3
Tutelas	20
Requerimientos de los entes de control	32
Derechos de Petición	149
TOTAL	205

Cuando se habla de la implementación del trabajo preventivo más que el correctivo, se hace referencia a las estrategias que se han venido implementando para evitar llegar a estas instancias; ya que dichas acciones como los derechos de petición, las tutelas, las reclamaciones administrativas y los requerimientos parten de una insatisfacción o inconformidad de un usuario ya sea interno o externo. Lo que ha motivado la implementación de planes de mejora con base a la información suministrada.

En cuanto a procesos jurídicos que cursan en contra de la E.S.E Hospital Cesar Uribe Piedrahita tenemos lo siguiente:

- En los Juzgados administrativos tenemos 16
- En el tribunal Administrativo tenemos 6
- En los Juzgados del circuito de Puerto Berrio tenemos 15
- En los Juzgados del Circuito de Caucaasia tenemos 5
- Para un total de 42 procesos en contra de la E.S.E César Uribe Piedrahita a corte de 31 de diciembre de 2020.

En materia contractual encontramos:

- 175 contratos con asociaciones sindicales.
- 103 por prestación de servicios.
- 26 contratos de suministros.
- 2 contratos de obras
- 14 órdenes de servicios.
- 15 contratos anulados.

Para un total de 335 contratos celebrados en la vigencia 2020 por un valor de \$56.953.557.783.

Eventos

6to Simposio de Medicina Interna del Bajo Cauca – Estado del arte en tiempos de pandemia.

La E.S.E. Hospital César Uribe Piedrahita comprometida con el desarrollo y fortalecimiento de los profesionales de la salud en la región del bajo Cauca realizó durante 2020 el 6to simposio de medicina interna con el ánimo de brindar conceptos claros y actualizados que les permita a los profesionales realizar un enfoque y manejo racional de las condiciones clínicas más frecuentes en medicina interna del paciente adulto que ingresa al servicio de a urgencias, se encuentra hospitalizado o es valorado en los diferentes servicios de consulta externa. Con una asistencia de más de 167 profesionales de toda la región y un grupo de conferencistas calificados y de amplia experiencia en sus campos

Conferencistas:

- Dr. Pablo Durán Castro, Médico Internista U. de A. – Factores de Riesgo Cardiovascular, ex jefe de Clínicas Médicas Clínica León XIII Medellín; Internista Hospital César Uribe Piedrahita, Cauca, Antioquia; Gerente Unidad Médica de Diagnóstico, Cauca, Antioquia; Docente Facultades de Medicina Universidad Cooperativa de Colombia y Universidad del Sinú
- Dr. Marco Antonio González Agudelo, Decano Escuela Ciencias de la Salud Universidad Pontificia Bolivariana, Director Facultad de Medicina; Especialista en Medicina Interna; Especialista en Medicina Crítica-Cuidados Intensivos; Especialista en Gerencia en Economía y Finanzas de la Salud; Msc Trastornos de Sueño; Msc Seguridad del paciente y gestión de Riesgo Sanitario; Programa Alta Dirección Empresarial INALDE.

- Dr. Roberto Benavides Arenas, Médico Internista U.P.B., Internista HUSVF; Docente Facultad de Medicina U.P.B. y U. de A.

- Dr. Rodrigo Isaza Bermúdez, Médico Neurólogo U. de A.; Neurólogo Práctica Privada Torre Plaza, Medellín; Coordinador de Neurología y Docente Facultad de Medicina U.P.B.

- Dr. John Mauricio Lopera Vargas, Médico Internista y Nefrólogo U.P.B.; Entrenamiento en Enfermedad de Fabry Hospital Británico, Buenos Aires

(Argentina); Práctica Privada Hospital Pablo Tobón Uribe; Nefrólogo Programa de Protección Renal SURA; Docente Facultad de Medicina U.P.B.

- Dr. Javier Darío Márquez Hernández, Médico Internista y Reumatólogo Hospital Pablo Tobón Uribe; Docente Facultad de Medicina U.P.B. y CES.

- Dr. Álvaro Mauricio Quintero Ossa, Médico Internista y Cardiólogo U.P.B.; Magister en Epidemiología CES; Cardiólogo Clínica Cardio Vid; Docente Facultad de Medicina U.P.B.

- Dr. Jorge Eduardo Rico Fontalvo, Médico Internista y Nefrólogo U. de A.; Nefrólogo MExpress; Expresidente Asociación Colombiana de Nefrología e Hipertensión Arterial; Director Médico Renal Vi.

- Dr. Jorge Andrés Tobón Ramírez, Médico Internista - Angiología clínica y laboratorio vascular U.P.B.; Angiología clínica y laboratorio vascular INCARE – Emmsa Clínica Especializada – SICOR y Angiomédica.

- Dr. José Luis Torres Grajales, Médico Internista y Endocrinólogo U.P.B.; Endocrinólogo Clínica Las Américas; Practica Privada Endocrino S.A.; Docente Facultad de Medicina U.P.B.

- Dr. Joan Camilo Piedrahita Mejía, Médico Epidemiólogo, Editor Científico, Estudiante de Maestrías en Educación con Avances en Estudio de Doctorado, Docente Universitario, Coordinador Académico y Epidemiológico del HCUP.







Donaciones

Cruz Roja Colombiana

Como parte del compromiso con el fortalecimiento de la E.S.E. para lograr afrontar la pandemia, distintas instituciones que tienen presencia en la región realizaron donaciones de equipos biomédicos y Elementos de protección persona, como es el caso de la Cruz Roja Colombiana, entidad que realizó donaciones por valor aproximado de \$262.000.000, discriminadas en:

DONACIONES	CANTIDAD
VENTILADOR MECANICO	2
KIT OXIGENOTERAPIA	4
CILINDROS DE OXIGENO 3.5 MTROS CUBICOS+REGULADOR	7
TENSIOMETROS	4
FONENDOSCOPIOS	4
BOMBADE INFUSION FERNO 2	3
CANECAS PARA DESECHOS DE PEDAL	6
CAMA HOSPITALARIA 3 FUNCIONES	3
CARRO DE PARO COMPLETO	1
MONITOR DE SIGNOS VITALES 5 PARAMETROS	4
MONITOR DESFRIBILADOR MARCA PASO	1



Gobernación de Antioquia

Donaciones realizadas por parte de la gobernación de Antioquia como parte del fortalecimiento a las unidades de cuidados intensivos por un valor superior a los \$1.700.000.000.

EQUIPOS BIOMEDICOS	CANTIDAD
VENTILADORES MECANICOS	10
MONITORES DE SIGNOS VITALES	10
CAMAS UCI	10
CARRO DE PARO	1
DESFIBRILADOR	1

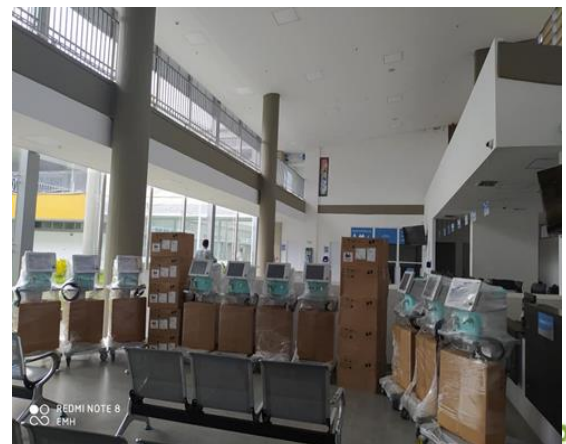

ESE Hospital Cesar Uribe Piedrahita Sede Puerto Berrío

Mesas de Conciliación

Durante la vigencia 2020 la gerencia en la Sede Puerto Berrío se presentaron diversas crisis que fueron herencia de gerencia anteriores; donde ello afectó en sobremanera la dinámica de funcionamiento de Talento Humano desencadenando en diversos paros por el no pago de los conceptos de compensación salarial de la Asociación Sindical Sintrasant. No obstante, y mediante un esfuerzo mancomunado la gerencia inició mesas de trabajo y conciliación con la Secretaría de Salud, Alcaldía Municipal de Puerto Berrío, Procuraduría Provincial del Magdalena Medio, Ministerio de Trabajo, representación de los agremiados y Asociaciones Sindicales donde se dio el paso hacia la normalización de pagos con mayor oportunidad.



Actualización Laboratorio

Para el mes de agosto de 2020 la E.S.E. contrató con otro operador que presentara las condiciones, idoneidad y capacidad técnica para abordar el proceso de laboratorio de una manera oportuna, con calidad y en beneficio de la comunidad hospitalaria y de los pacientes del municipio de Puerto Berrío. Entre tanto resalta, equipos con mejoras tecnológicas y un cambio en el proceso de planeación estratégica del mismo.



Reformas Rayos X

Para el mes de septiembre se realizó un proceso de recuperación y embellecimiento del espacio de Rayos X, se hizo cambio del cielo falso, resane y pintura de paredes, cambio de baldosín con el objetivo de cumplir con los estándares de calidad en el marco de la norma 3100 de 2019.

Antes





Después



Recuperación progresiva de infraestructura

En cumplimiento de las actividades contempladas en el plan maestro de mantenimiento estructural, la ESE adelantó acciones que le permitieron recuperar algunos baños y habitaciones de hospitalización en áreas como medicina pediatría, medicina interna, respiratorios, entre otros.









Unidad de Cuidados Respiratorios Intermedios –UCRI-

Se suscribió un convenio interadministrativo entre la Alcaldía Municipal de Puerto Berrío y la ESE Hospital Cesar Uribe Piedrahita para adelantar los proyectos de intervención de infraestructura UCRI y la instalación de redes de oxígenos y gases medicinales en la ESE. Para ello la Administración Municipal concurrió con \$100 millones pesos y la ESE con \$35 millones de pesos aproximadamente.









Donaciones

Durante el periodo de Pandemia la ESE Hospital Cesar Uribe Piedrahita fortaleció las relaciones con entidades de orden Nacional, Departamental, Municipal y Privada y gozó de equipamiento biomédico, elementos de protección personal (EPP), entre otros, para afrontar de manera positiva la contingencia por COVID-19.

Secretaría Seccional de Salud y Protección Social de Antioquia









Relación de donaciones Secretaría Seccional de Salud y Protección Social de Antioquia

- 4 ventiladores mecánicos de alto flujo
- 1 ventilador de transporte
- 14 monitores de signos vitales
- 14 carros de transportes para monitores
- 28 bombas de infusión
- Cámara de presión negativa
- Kits de bombas de infusión
- Kits respiratorios

Convenio OCENSA, Cruz Roja y ESE Hospital Cesar Uribe Piedrahita







Relación Convenio OCENSA, Cruz Roja y ESE Hospital Cesar Uribe Piedrahita

- 1 Ventilador
- 2 Bomba de infusión Ferno 2 NMVP (doble vía)
- 4 KIT Oxigenoterapia
- 7 Canecas para desechos de pedal
- 3 Monitor Signos vitales 5 parámetros
- 1 Monitores desfibriladores marca paso
- 7 Cilindros de oxígeno 3,5 metros cúbicos + regulador
- 11 Tensiómetros
- 10 Fonendoscopios
- 10 Cama hospitalaria 3 funciones
- 2 Carro de paro completo (Tipo urgencias)

Donaciones de elementos de protección personal EPP Gobernación de Antioquia, CENIT.

GOBERNACION DE ANTIOQUIA Secretaría Seccional de Salud y Protección Social de Antioquia						No. Pedido		Código F-CAT 888-VI	
Dependencia o Municipio: EMPRESA SOCIAL DEL ESTADO HOSPITAL LA CRUZ Puerto Barrio						No. Factura		ENTREGA EN LA IMPRENTA DEPARTAMENTAL	
Proyecto: COVID 19									
RELACION DE SOLICITUD Y DESPACHO									
ORDEN	ARTICULO SOLICITADO	Unidad Manejo	DESCRIPCION Y CARACTERISTICAS	CANTIDAD SOLICITADA	CANTIDAD AUTORIZADA	CAUSA	CANTIDAD DESPACHADA EN UNIDADES	VALOR UNITARIO	VALOR TOTAL
	GUANTE NO ESTERIL (Talla S - NIPRO)		2 Cajas x 1000 unidades				2000		
	GUANTE NO ESTERIL (Talla L - NIPRO)		1 Cajas x 1000 unidades				1000		
	GUANTE NO ESTERIL (Talla M - SUMIMA)		3 Cajas x 100 unidades				300		
	GUANTE NO ESTERIL (Talla L - SUMIMA)		1 Cajas x 1000 unidades				1000		
	BATA MANGA LARGA ANTIFLUJO		8 Cajas x 100 unidades				800		
	GAFAS		Unidades				11		

Autoriza: LINA MARIA BUSTAMANTE
 Cargo: SECRETARIA DE SALUD
 Recibe: _____
 Cargo: _____
 Fecha: _____

GOBERNACION DE ANTIOQUIA Secretaría Seccional de Salud y Protección Social de Antioquia						No. Pedido		Código F-CAT 888-VI	
Dependencia o Municipio: EMPRESA SOCIAL DEL ESTADO HOSPITAL LA CRUZ Puerto Barrio						No. Factura		ENTREGA EN EL HOSPITAL MENTAL DE BELLO TORRE NUEVA	
Proyecto: COVID 19									
RELACION DE SOLICITUD Y DESPACHO									
ORDEN	ARTICULO SOLICITADO	Unidad Manejo	DESCRIPCION Y CARACTERISTICAS	CANTIDAD SOLICITADA	CANTIDAD AUTORIZADA	CAUSA	CANTIDAD DESPACHADA EN UNIDADES	VALOR UNITARIO	VALOR TOTAL
	GORROS HOSPITALARIOS		2 Cajas x 1500 unidades				3000		
	TAPABOCAS QUIRURGICOS		14 Paquetes x 50 unidades				700		
	RESPIRADORES KN95		16 Cajas x 100 unidades				1600		
	BATA ANTIFLUJO REUTILIZABLE		4 Cajas x 50 unidades				200		
	POLAINAS		3 Cajas x 500 pares				1500		

Autoriza: LINA MARIA BUSTAMANTE
 Cargo: SECRETARIA DE SALUD
 Recibe: _____
 Cargo: _____
 Fecha: _____



Fortalecimiento del transporte asistencial básico y medicalizado TAB y TAM

Para la vigencia 2020 se mantuvo un alto flujo de remisión de pacientes por patologías respiratorias sugestivas de COVID-19, lo que obligó a la gerencia de la ESE HCUP en buscar alternativas para resolver los problemas de transporte de pacientes básicos y medicalizados. Por lo que se fortaleció con convenios y contratación.



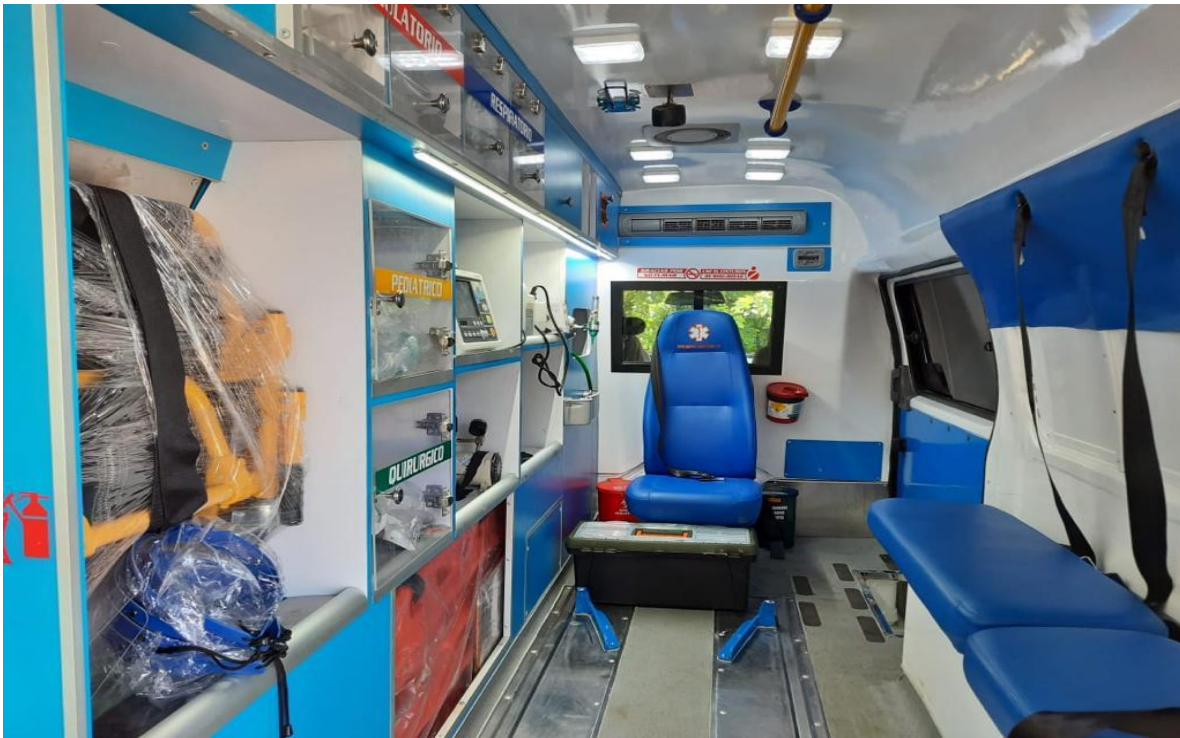



Reactivación de brigadas de salud en otorrino, oftalmología y ecografías radiológicas y obstétricas

Para el segundo semestre de 2020 y contemplando medidas de bioseguridad impartidas por el Ministerio de Salud y Protección Social y los entes departamentales. Se reactivaron brigadas en las áreas de otorrinolaringología, oftalmología y ecografías obstétricas y radiológicas.

Jornada nacional de

VACUNACIÓN

26 SEPTIEMBRE

HORA: 8:00 A.M. A 4:00 P.M.

LUGAR: E.S.E. HOSPITAL CÉSAR URIBE PIEDRAHITA.

Vacunas para niños y niñas menores de 5 años, niños de 9 a 17 años, mujeres en edad fértil. Vacuna antigripal para adultos mayores de 50 años o personas que conviven con adultos mayores, trabajadores de la salud, personas con enfermedades crónicas como hipertensión y diabetes.



Jornada de

Otorrinolaringología

**14 DE DICIEMBRE
CIRUGIA
PROGRAMADA**

**15,16 DE DICIEMBRE
CONSULTA
EXTERNA**



Medio de Atención

(034) 833 34 34 Ext 101

310 760 84 11

citaspb@hcup.gov.co

La atención se hará bajo estricto cumplimiento del protocolo de la E.S.E.

Jornada de Oftalmología

**18,19 FEBRERO
Procedimiento
Quirúrgico
(CATARATAS)**

**Solicite su cita:
☎ 323 227 42 22
programacionpb@hcup.gov.co**

**27,28 FEBRERO
Consulta
Externa**

**Solicite su cita:
☎ 310 760 84 11
citaspb@hcup.gov.co**



Luis Octavio Gutiérrez Montes
Luis Octavio Gutiérrez Montes
Gerente